

Laat iedere leerling groeien met **dia**♦toetsen



adaptief, diagnostisch en
wetenschappelijk onderbouwd

WWW.DIATAAL.NL

Toetsen om te groeien



Iedere leerling ontwikkelt zich en kan groeien, ongeacht zijn of haar niveau. Met Diatoetsen kunt u die ontwikkeling volgen en gericht werken aan de groei van iedere leerling. Toetsen om te groeien dus, niet om af te rekenen.

Het gaat om meer dan alleen toetsen. Naast Diatoetsen leveren wij Dia-groeiwijzer en Diaplus. Onze kleurenliniaal geeft aan hoever leerlingen zijn met de referentieniveaus. Bovendien krijgt u inzicht in de sterke en zwakke punten van individuele leerlingen. Diaplus sluit daarop aan: oefenstof op het niveau van iedere leerling om zo succesvol door te kunnen stromen naar het voortgezet onderwijs.



Toetsen vanuit visie

Laat iedere leerling groeien

Het maakt niet uit op welk niveau een leerling zich bevindt, er is altijd groeipotentie. Inzichtelijke rapportages laten zien hoever leerlingen zijn in hun taal- en rekenontwikkeling.

Toetsen om verder te komen

Toetsresultaten geven richting aan de verdere ontwikkeling van leerlingen. De kleurenliniaal helpt daarbij door de ontwikkelzones aan te duiden met opeenvolgende kleuren.

Recht doen aan verschillen

Iedere leerling ontwikkelt zich in zijn eigen tempo. Diatoetsen zijn adaptieve toetsen en sluiten aan bij het niveau en het leerpotentieel van uw leerlingen. Profielanalyses laten relatief sterke en zwakke punten zien.

Laat het onderwijs groeien

Zonder nakijkwerk hebt u meteen betrouwbare en wetenschappelijk verantwoorde rapportages. Zo biedt Dia-groeiwijzer onderwijsprofessionals inzicht en gemak. De groei van uw leerlingen ziet u terug in de groei van uw school.





Het leerlingvolgsysteem dat aansluit bij uw visie

Dia-volgtoetsen

- **Adaptief.** Leerlingen worden getoetst op hun eigen niveau.
- **Digitaal gemak.** De uitslagen zijn direct na de toetsafname inzichtelijk op leerling-, groeps- en schoolniveau.
- **Diagnostische toetsen** met profielanalyses van sterke en zwakke punten.
- **Goede aanknopingspunten** voor gericht en gedifferentieerd handelen.
- **Inzichtelijk voor iedereen.** Kleuren maken de taal- en rekenontwikkeling zichtbaar voor leerkrachten, leerlingen en ouders.

“De Dia-toetsen zijn niet belastend of beladen voor de leerlingen. Ze maken de toetsen op hun eigen Chrome-book. Het voelt niet als een toets, ze zien het meer als een les.”

ELLEN CLAASSEN, R.-K. BASIS-SCHOOL VERBURCH-HOF, POELDIJK

Overgaan op een nieuw LVS?
Dat kan! Onze adviseurs laten u graag zien hoe u gericht en gedifferentieerd kunt handelen.

U kunt gedurende het schooljaar mee doen aan onze **gratis onderzoeken**. Bekijk onze website voor meer informatie over de lopende onderzoeken.

Partners
NSCCT, Redzaamheidslezen, Planb², ParnasSys, ESIS, Basispoort, FocusPO, Leerunie, Friese plaatsingswijzer



Lezerstypen na profielanalyses

Dia-groeiwijzer berekent profielen van de deelscores micro-, meso- en macrobegrip bij begrijpend lezen. Deze profielen duiden lezerstypen aan met elk specifieke behoeften op het gebied van leesdidactiek.

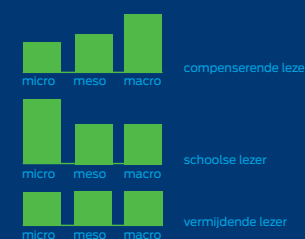

dia plus

Leerlingen ontvangen na het toetsen een gratis digitaal tijdschrift LEES >> van Diaplus dat aansluit op hun toetsresultaat. Scholen met een abonnement op Diaplus Tekstenlab krijgen daarbij het printbare werk-materiaal.

Diaplus bestaat uit:

- Tekstenlab met meer dan 800 interessante teksten met werk-materiaal, thematisch en op niveau geordend.
- LEES >> op vier niveaus
- Diaplus-rekenen is in ontwikkeling.



- **Toetsen om verder te komen**, met aansluitende materialen van Diaplus.
- **Instelbare streefscores**, zodat u optimaal kunt aansluiten bij de ambities en mogelijkheden van iedere leerling.
- **Met voorleesfunctie**, de mogelijkheid tot vergroten en vraag voor vraag werken in eigen tempo.

Dia-volgtoetsen

Kolibrie

Wetenschappelijke naam: Apodiformes
Leefgebied: Amerika
Eet graag: nectar van 1000 verschillende soorten bloemen
Leefstijd: tot 15 jaar oud
5 Lengte: 5 tot 10 cm
Gewicht: tussen 1,8 en 3 gram
Status: niet bedreigd
Bijzonder: kleinste vogel ter wereld



10 Eten
De kolibrie eet graag nectar uit bloemen. Hij kan bij nectar komen waar andere dieren niet bij kunnen. Z'n tong is lang en aan het eind gespleten. Hij kan z'n tong meer dan tien keer per seconde uitsteken. En z'n snavel is heel handig. De
15 verschillende kolibriesoorten hebben allemaal andere snavels:

- 1 Hoe komt het dat de kolibrie gemakkelijk nectar uit bloemen kan eten?
- A. vanwege de dikke tong
 - B. vanwege de kleverige tong
 - C. vanwege de lange tong

Geef de betekenis van het onderstreepte woord in de volgende zin:

De jongen ontkende dat het verhaal waar was.

Kies een van de onderstaande antwoorden:

- 2
- A. Hij gaf toe dat het verhaal waar was.
 - B. Hij twijfelde of het verhaal waar was.
 - C. Hij zei dat het verhaal niet waar was.

Dictee: Luister naar het fragment en vul het ontbrekende deel in

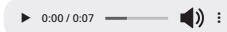

a e e e e t u c r

- 3 Tina stuurde uit een kaartje naar haar oom en tante.

taal

Diatekst:
toets voor begripend lezen

Diatekst meet het begrip van verschillende soorten teksten in lijn met de referentieniveaus. De meerkeuzevragen toetsen het tekstbegrip van woord- en alineaniveau tot globaal tekst-niveau.

Diawoord:
toets voor woordenschat

Diawoord toetst de woordkennis van uw leerlingen los van het tekstbegrip. Het gaat dan om begrip van schooltaalwoorden, dus woorden die ertoe doen. De score van Diawoord kan de diagnose van Diatekst bevestigen en versterken.

Diaspel:
toets voor taalverzorging

Diaspel toetst de vaardigheid van uw leerlingen op het gebied van taalverzorging. De toets bestaat uit drie onderdelen: spelling van werkwoorden, woordspelling en interpunctie. Leerlingen krijgen geen foute woordbeelden aangeboden dankzij een digitaal dictee.

rekenen

Diacijfer:
toets voor rekenen

De toets bestaat uit twee delen: kale opgaven en realistische rekenopgaven. De opgaven bevatten zo min mogelijk tekst en veel beeld zodat taal geen struikelblok vormt. De toets bestaat vooral uit open opgaven zodat leerlingen het rekenprobleem oplossen, en niet terugredeneren vanuit meerkeuze-opties.

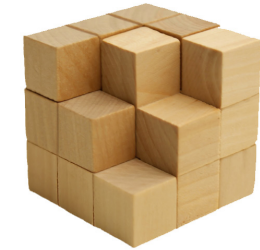

4 Hoeveel blokjes missen er in deze kubus?

blokjes



dia-groeiwijzer

In Dia-groeiwijzer, **een online platform**, ziet u in één oogopslag hoever uw leerlingen zijn met de referentieniveaus taal en rekenen.

De toetsresultaten worden heel inzichtelijk gerapporteerd. De ontwikkeling van uw leerlingen volgt u aan de hand van de kleurenliniaal en de referentieniveaus. Per meetmoment worden bovendien streefscores getoond, die u desgewenst zelf kunt aanpassen.

De sterke en zwakke punten van leerlingen worden automatisch geanalyseerd in scoreprofielen. Zo wordt een handelingsperspectief geboden.

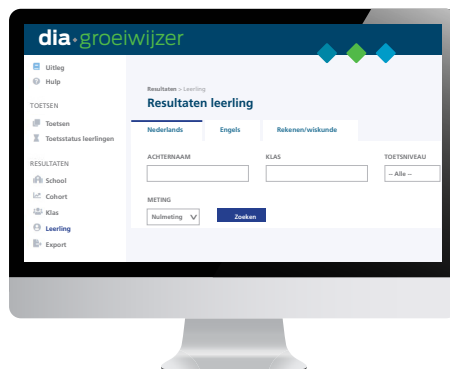

“De handleidingen in de online werkomgeving zijn superhandig. Voor elke vraag die je maar kunt bedenken, is er een antwoord in de vorm van een handleiding. Die gebruiksvriendelijkheid is echt een grote plus van Dia-groeiwijzer.”

ELLEN CLAASSEN, INTERN BEGELEIDER
R.-K. BASISCHOOL VERBURCH-HOF, POELDIJK

“De uitkomsten van de Dia-toetsen laten zien waar mijn leerlingen staan en wat de volgende stap in hun ontwikkeling is. Dan kan ik dus heel gericht aan de slag om mijn leerlingen verder te helpen.”

ROELIE BOLKS, INTERN BEGELEIDER
CBS DE BRON, DE KRIM

Rapportage

> op leerlingniveau

De groeigrafiek laat zien hoever de leerling is met de referentieniveaus en hoe de ontwikkeling verloopt ten opzichte van de streefscores.

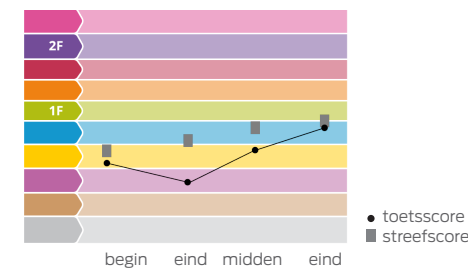

> op groepsniveau

In het groepsoverzicht staan alle belangrijke toetsresultaten bij elkaar: de kleurniveaus, de behaalde referentieniveaus (vanaf groep 6) en de percentielscores.

	DIATEKST			DIAWOORD		DIASPEL	
	BLN	A-E	Lezerstype	Begin WSN	A-E	Begin SN	A-E
Bradley Boularous	953	B	-	1047	A	953	C
Cerise Claes	814	C	-	724	E	971	B
Elza Fester	768	D	compenserend	809	D	945	C
Naomi Leeds	809	C	schools	855	C	1034	A
Farsid Fatouh	956	B	-	1048	A	1068	A
Giovanni Gonzales	665	E	vermijndend	871	C	868	D
Hanna Hogervorst	620	E	vermijndend	731	E	884	D
Ivar Immerzeel	912	B	-	896	C	874	D
Justin de Mol	1032	A	-	1179	A	1094	A
Kyara Karabay	855	C	-	860	C	1044	A

> op schoolniveau

De staafdiagrammen laten zien waar uw school staat ten opzichte van de landelijke percentielen.

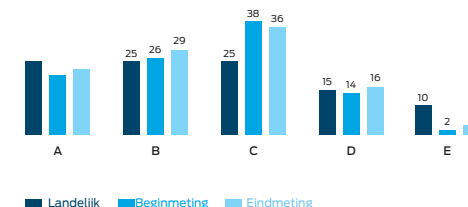

De digitale dia eindtoets

Sinds het schooljaar 2014-2015 zijn basisscholen verplicht om een eindtoets af te nemen bij leerlingen van groep 8. De adaptieve Dia-eindtoets vormt de perfecte basis voor een goed onderbouwd schooladvies en kan binnen één dagdeel worden afgenomen. De eindtoets is daarnaast ideaal in aansluiting op de Dia-volgttoetsen en gemakkelijk en veilig in gebruik op elke computer, laptop of tablet!

Inhoud Dia-eindtoets

De Dia-eindtoets bestaat uit de volgende onderdelen:

Begrijpend lezen Het onderdeel begrijpend lezen biedt aantrekkelijke teksten en een duidelijke vraagstelling.

Rekenen De rekenopgaven bevatten veel realistisch beeldmateriaal en zo min mogelijk tekst, zodat taal geen struikelblok vormt.

Taalverzorging Taalverzorging toetst spelling van werkwoorden, spelling van woorden en interpunctie.

Woordenschat In dit toetsonderdeel gaat het om begrip van schooltaalwoorden: woorden die ertoe doen bij de doorstroom naar het voortgezet onderwijs.



Kennismaken met de Dia-eindtoets?

De proeftoets is een prettige manier voor leerlingen om kennis te maken met de setting van de Dia-eindtoets. Aanmelden voor de proeftoets kan via onze website.

“ De toegankelijkheid van de teksten vind ik een groot pluspunt. De teksten sluiten goed aan bij de belevingswereld van de kinderen! ”

MISCHA STOKEBROEK, LEERKRACHT GROEP 7/8,
AMOS, AMSTERDAM



In de afgelopen jaren hebben al tienduizenden leerlingen kennisgemaakt met de Dia-eindtoets!

“ Ik kan me veel beter concentreren als ik een toets op een iPad maak. ”

BEN, LEERLING 12 JAAR,
CBS DE REGENBOOG, HOOGEVEEN

Een toets voor iedere leerling

De Dia-eindtoets is een adaptieve toets die leerlingen toetst op hun eigen niveau. Door de korte en digitale afname kunnen leerlingen zich goed concentreren en blijven ze gemotiveerd. Ze kunnen een vraag overslaan en later beantwoorden en er wordt steeds één vraag op het scherm weergegeven. De Dia-eindtoets biedt bovendien aanpassingen voor leerlingen met speciale onderwijsbehoeften.

Een betrouwbare toets, een verantwoorde keuze

De Expertgroep Toetsen PO is positief over de inhoud en de uitstekende psychometrische kwaliteit van de Dia-eindtoets. Gemiddeld is er een sterke overeenkomst met het schooladvies.

Inzichtelijke rapportages

In Dia-groeiwijzer vindt u per leerling een individueel leerlingrapport en een groeps- en schooloverzicht. De Dia-eindtoets geeft een uitslag op referentieniveau voor taal en rekenen en een toetsadvies.

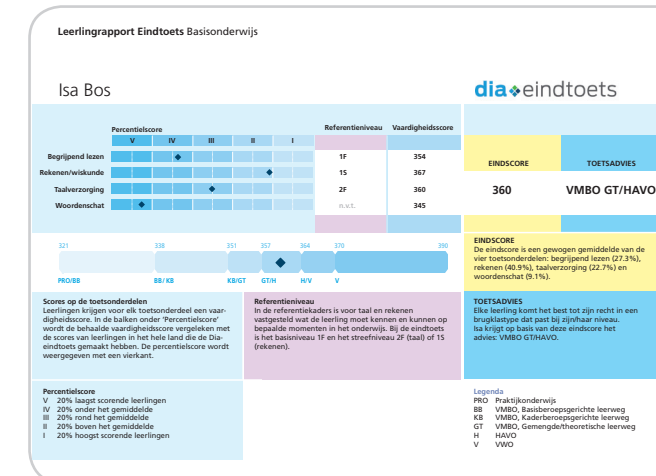



Presentatie op school?

Wij komen graag op uw school langs voor een presentatie waarin we onze producten en diensten toelichten. Ook adviseren wij u bij het verder inzetten van de Diatoetsen als diagnostisch instrument en als leerling-volgsysteem.

Ga naar www.diataal.nl voor meer informatie.

Workshops

Vanuit Diacademie bieden we workshops, studiedagen en lezingen aan. Deze helpen u op weg met de invoering van Diatoetsen bij u op school, en zijn praktijkgericht of verdiepend rondom thema's als begrijpend lezen en differentiëren. Op onze website vindt u hierover meer informatie. De workshops zijn altijd meer op maat te maken.



Meer informatie?

050 8200120 / info@diataal.nl

HW MESDAGPLEIN 1 / 9718 HP GRONINGEN

WWW.DIATAAL.NL

DIATAAL BV IS VOORTGEKOMEN UIT DE



rijksuniversiteit
 groningen

dia • taal bv

vormgeving: Dineke Buist / fotografie: Ronald Zijlstra